

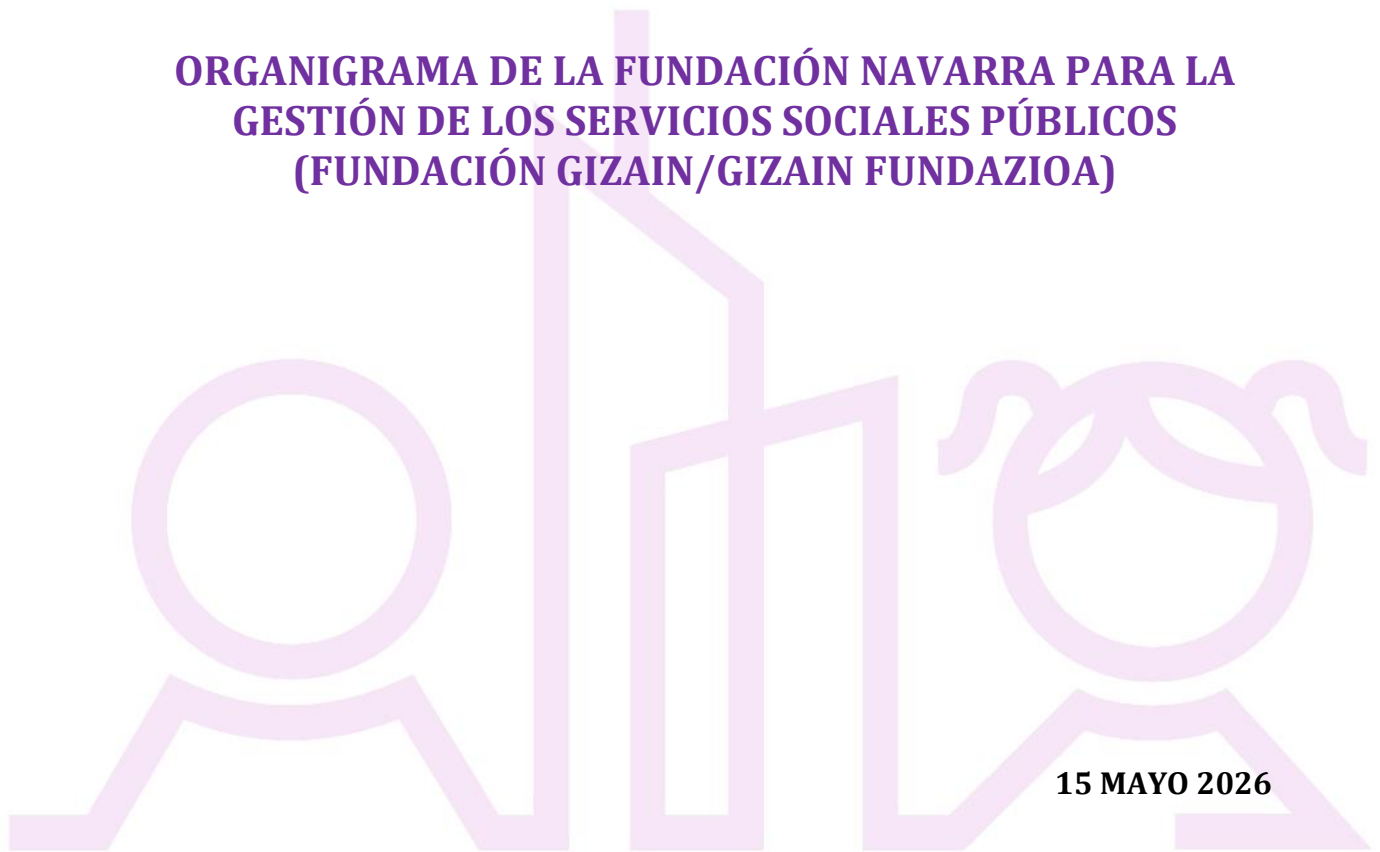

Gobierno de Navarra
Nafarroako Gobernua
Departamento de Derechos Sociales,
Economía Social y Empleo
Eskubide Sozialetako, Ekonomia
Sozialeko eta Enpleguko Departamentua



ORGANIGRAMA DE LA FUNDACIÓN NAVARRA PARA LA GESTIÓN DE LOS SERVICIOS SOCIALES PÚBLICOS (FUNDACIÓN GIZAIN/GIZAIN FUNDAZIOA)



15 MAYO 2026

FUNDACIÓN | GIZAIN



© **Fundación Navarra para la Gestión de Servicios Sociales Públicos**
(FUNDACIÓN GIZAIN/GIZAIN FUNDAZIOA)

Reservados todos los derechos. Cualquier forma de reproducción, distribución, comunicación pública o transformación de este documento solo se puede realizar con la autorización expresa y por escrito de la Fundación GIZAIN y señalando la fuente.

Documento elaborado por la Dirección-Gerencia de Fundación Gizain

Edita:

Fundación Navarra para la Gestión de Servicios Sociales Públicos
(FUNDACIÓN GIZAIN/GIZAIN FUNDAZIOA)

C/Mutilva baja 17 bajo, 31006 Pamplona

<https://www.fundaciongizain.es/>

Año: 2026

FUNDACIÓN | GIZAIN

INDICE

SOBRE LA FUNDACIÓN GIZAIN	4
DESARROLLO DEL OBJETO DE LA FUNDACIÓN (2019-2025)	6
ORGANIGRAMA.....	7
ÓRGANO DE GOBIERNO: PATRONATO	8
EVOLUCIÓN (2019-2025).....	9
DETALLE DE PUESTOS POR CENTROS Y SERVICIOS.....	10
SERVICIOS GENERALES	10
CENTROS DE SERVICIOS SOCIALES	10
CENTRO DE SERVICIOS SOCIALES DE ESTELLA.....	10
CENTRO DE SERVICIOS SOCIALES DE TAFALLA	10
CENTRO DE SERVICIOS SOCIALES DE TUDELA	11
CENTRO DE SERVICIOS SOCIALES DE COMARCA Y NORTE	11
CENTROS DE MENORES.....	12
COA BELOSO –FAMILIAS DE URGENCIA	12
COA ORVINA, COA BARAÑAIN Y COA ECHAVACOIZ	12
COA ETXEGARAY.....	13
COA ARGARAY	13
COA ELIZONDO	13
CENTRO DE DÍA DE JUSTICIA JUVENIL	14
SERVICIO UNIDADES TRAMITACIÓN RG/IMV	14
CENTRO DE ATENCIÓN INTEGRAL A VÍCTIMAS SUPERVIVIENTES DE VIOLENCIAS SEXUALES EN NAVARRA (CAIVS) ...	14
EMIPA (PROGRAMA PROMOCIÓN AUTONOMÍA EN CSS TUDELA)	15
DIRECCIONES Y CONTACTOS	16

FUNDACIÓN | GIZAIN

SOBRE LA FUNDACIÓN GIZAIN

La Fundación Navarra para la Gestión de Servicios Sociales Públicos (Fundación GIZAIN/GIZAIN Fundazioa) es un ente instrumental del Gobierno de Navarra, creado por *“Acuerdo del Gobierno de Navarra, de 10 de enero de 2019, por el que se aprueba la creación de la fundación pública denominada “Fundación navarra para la gestión de servicios sociales públicos”, los estatutos por los que ha de regirse y se declara a la misma ente instrumental”*.

Según el Acuerdo de Gobierno de Navarra de 10 de enero de 2019 por el que se crea la Fundación Gizain (BON nº 96 de 20 de mayo de 2019) el *“Departamento de Derechos Sociales tiene interés en constituir una fundación para poder revertir y publicar algunos servicios sociales que ahora están siendo prestados de diversas maneras. Se pretende que la Fundación gestione y preste aquellos servicios públicos que por sus características específicas son de complicada gestión, por su especificidad, por la necesaria especialización y formación de las personas profesionales que trabajan en ellos, por la atención durante todas las horas del día y todos los días del año que requieren los servicios, etc.”*.

Está adscrita al Departamento de Derechos Sociales, Economía Social y Empleo, en orden a la realización de encargos para actividades de gestión, prestación y ejecución de servicios sociales públicos, de acuerdo con el objeto de sus Estatutos.

La Fundación se rige por sus Estatutos, por las directrices que en interpretación y desarrollo de los mismos establezca el Patronato, por la Compilación de Derecho Civil de Navarra o Fuero Nuevo, la Ley Foral 11/2019, de 11 de marzo, de la Administración de la Comunidad Foral de Navarra y del Sector Público Institucional Foral, la Ley Foral 13/2021, de 30 de junio, de Fundaciones de Navarra, y por el ordenamiento jurídico privado, sin perjuicio de las especialidades establecidas en la normativa administrativa aplicable en materia de contratación, presupuestaria, contable y de control financiero.

Forma parte del Sector Público Institucional Foral (Art. 38.c.2º de la LF 11/2019 de la Administración de la CFN y del Sector Público Institucional Foral), siendo una entidad de derecho privado bajo la tutela del Departamento de Derechos Sociales, Economía Social y Empleo. En concreto, según el Art. 38.c) de la citada LF 11/2009, en cuanto Fundación Pública, la Fundación Gizain es una entidad derecho privado vinculada o dependiente del Departamento de Derechos Sociales, Economía Social y Empleo del Gobierno de Navarra.

Según sus Estatutos (Art. 8), la Fundación Gizain tiene por objeto la gestión, prestación y ejecución directa de:

- los Centros de Servicios Sociales,
- los Servicios de Observación y Acogida de menores para perfiles en situación de desprotección y conflicto,
- el Centro de día, dentro del servicio de ejecución de medidas judiciales en medio abierto.
- los Centros de atención a la violencia contra las mujeres.
- otros Centros y Servicios en materia de servicios sociales, igualdad, inclusión social y socio-laboral.

MISIÓN, VISIÓN Y VALORES (Plan Estratégico 2021-2024)

Misión

Acometer, gestionar y desarrollar las actividades y servicios que el Gobierno Foral de Navarra, a través de su Departamento de Derechos Sociales y en el marco de su planificación estratégica, encarga a la Fundación Gizain, como ente instrumental, de la Administración de la Comunidad Foral de Navarra, adscrita a dicho Departamento.

Visión

- Ser reconocida como referente de gestión como Fundación Pública, sólida, innovadora y abierta al entorno, cuya acción se encuentre orientada a la calidad del servicio prestado.
- Contar con un equipo de personas cualificadas técnicamente, en valores y formas de hacer, considerado referente por su compromiso y competencia, y por su contribución como agente de cambio, contribuyendo a generar procesos de transformación encaminados a la mejora de la calidad de vida de las personas atendidas.
- Desarrollar procesos y mecanismos de actuación marcados por el rigor científico y la transparencia, así como por los resultados obtenidos.
- Promover, en cooperación con el Observatorio de la Realidad Social, y bajo su supervisión, acciones de investigación desde la facilitación de datos provenientes del quehacer cotidiano y el conocimiento del contexto y personas usuarias, así como su evolución.
- Participar en diferentes eventos y actuaciones comunitarias relacionadas con el objeto de su gestión con el fin de visibilizar su actuación y establecer cauces de relación con el entorno social.

Valores

Práctica profesional

Confidencialidad
Humanismo
Empoderamiento y participación
Respeto y no discriminación
Empatía
Trabajo en red

Organización

Transparencia
Buen gobierno
Igualdad
Rigor
Calidad
Compromiso social
Innovación

DESARROLLO DEL OBJETO DE LA FUNDACIÓN (2019-2025)

En coherencia con su objeto social, la Fundación Gizain ha venido asumiendo entre 2019 y 2025 la gestión de los siguientes centros y servicios (mediante los correspondientes encargos institucionales):

CENTROS/SERVICIOS	Fecha de asunción de la gestión	Organismo que encarga la gestión
CENTROS DE SERVICIOS SOCIALES	Centro de Servicios Sociales del Área de Estella (CSS Estella): - EAIA Área Estella - EISOL Área Estella - EAIV Área Estella	Mayo 2019
	Centro de Servicios Sociales del Área de Tudela (CSS Tudela) - EAIA Área Tudela - EISOL Área Tudela - EAIV Área Tudela	Mayo 2019
	Centro de Servicios Sociales del Área de Tafalla (CSS Tafalla) - EAIA Área Tafalla - EISOL Área Tafalla - EAIV Área Tafalla	Mayo 2022
	Centro de Servicios Sociales de las Áreas de Comarca, Noreste y Noroeste (CSS Comarca y Norte): - EAIA Áreas Comarca, Noreste y Noroeste - EISOL Área Comarca, Noreste y Noroeste - EAIV Área Comarca, Noreste y Noroeste	Febrero 2023
	Pilotaje del Equipo Multidisciplinar de Intervención en Promoción de la Autonomía (EMIPA) - Programa especializado Autonomía personal en CSS Tudela.	Agosto 2024
OTROS EN MATERIA DE SERVICIOS SOCIALES	Unidades de Tramitación Ingreso mínimo vital (IMV) y Renta Garantizada (RG): - UAT Comarca y Norte - UAT Estella - UAT Tafalla - UAT Tudela	Noviembre 2023
CENTROS DE MENORES	Centro de Observación y Acogida de menores (hasta 14 años) COA BELOSO y Programa de valoración y diagnóstico de menores en familia de urgencia (FU) Servicio de respiro para familias de urgencia.	Julio 2019 Junio 2024
	Centro de día de justicia juvenil (CDJJ) Programa de atención a menores inimputables Programa de abordaje de conflictos y mediación en el marco del enfoque restaurativo.	Marzo 2020 Diciembre 2024 Diciembre 2025
	Centro de Observación y Acogida de menores (hasta 18 años): COA ARGARAY	Noviembre 2022
	Centro de Observación y Acogida de menores (hasta 18 años): COA ETXEGARAY	Noviembre 2022
	Centro de Observación y Acogida de menores (hasta 14 años): COA ORVINA .	Febrero 2023
	Centro de Observación y Acogida de menores (hasta 14 años): COA BARAÑAIN	Junio 2024
	Centro de Observación y Acogida de menores (hasta 14 años): COA ECHAVACOIZ	Noviembre 2024
	Centro de Observación y Acogida de menores extranjeros no acompañados COA ELIZONDO	Diciembre 2025
CENTROS VIOLENCIA CONTRA LAS MUJERES	Centro de atención integral a víctimas supervivientes de violencias sexuales en Navarra (CAIVS).	Abril 2024

ORGANIGRAMA

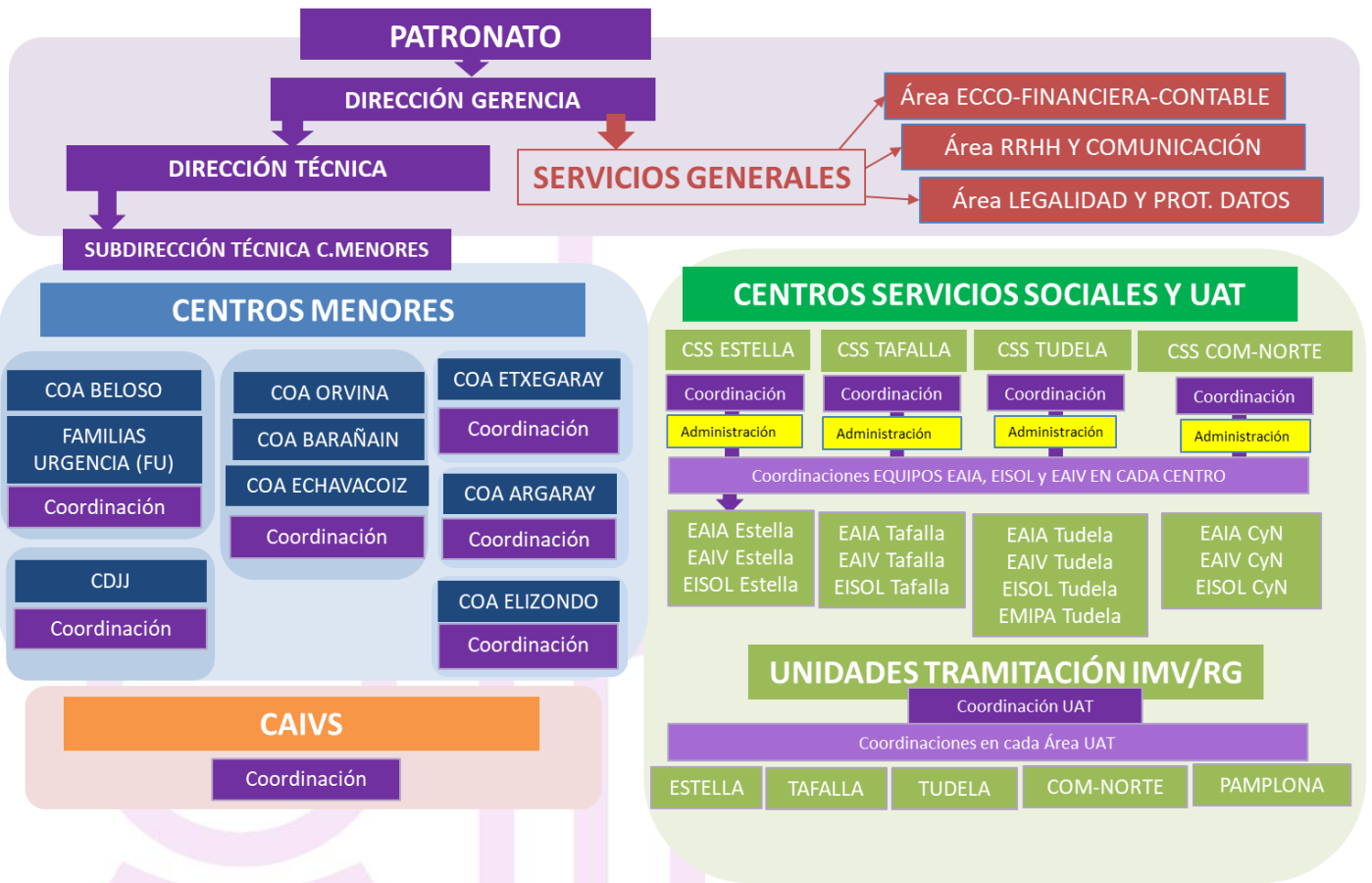

FUNDACIÓN | GIZAIN

ÓRGANO DE GOBIERNO: PATRONATO

El **Órgano de Gobierno** de la Fundación Gizain es su **Patronato**, compuesto por los siguientes miembros natos y electivos:

Miembros natos	Cargo que ocupa en el Patronato
Doña Carmen Maeztu Villafranca Consejera del Gobierno de Navarra asumiendo la titularidad del Departamento de Derechos Sociales, Economía Social y Empleo.	Presidencia
Doña Miriam Martón Pérez Directora General de Protección Social y Cooperación al Desarrollo del Departamento de Derechos Sociales, Economía Social y Empleo.	Vicepresidenta Primera Vocal nata
Doña Inés Francés Román Directora Gerente de la Agencia Navarra de Autonomía y Desarrollo de las Personas.	Vicepresidenta Segunda Vocal nata
Don Esther Fernández Rázquin Directora-Gerente del Servicio Navarro de Empleo – Nafar Lansare	Vocal nata
Doña Amalia Cuartero Arteta Subdirectora de Familia y Menores de la Agencia Navarra de Autonomía y Desarrollo de las Personas.	Vocal nata
Don Fermín Casado Leoz Secretario General Técnico del Departamento de Derechos Sociales de Derechos Sociales, Economía Social y Empleo.	Vocal nato
Doña Patricia Abad Encinas Directora Gerente del Instituto Navarro para la Igualdad	Vocal nata
Don Joseba Asiain Albisu Director general de Presidencia, Gobierno Abierto y Relaciones con el Parlamento de Navarra.	Vocal nato
Miembros electivos	Cargo que ocupa en el Patronato
Doña Clara Madoz Gúrpide Miembro designado por el Consejo Navarro de Bienestar Social	Vocal electiva
Doña Pilar Osés Díaz Miembro designado por el Consejo Navarro de Bienestar Social	Vocal electiva
Doña Irene Lapuerta Méndez Miembro designado por el Consejo Navarro de Bienestar Social	Vocal electiva
Don José Antonio Villanueva Oyarzábal Miembro designado por el Parlamento de Navarra	Vocal electivo
Don Rubén Unanua Ruiz Miembro designado por el Parlamento de Navarra	Vocal electivo
Don Gustavo de Guzmán Muñoz Barrutia Miembro designado por el Parlamento de Navarra	Vocal electivo

EVOLUCIÓN (2019-2025)

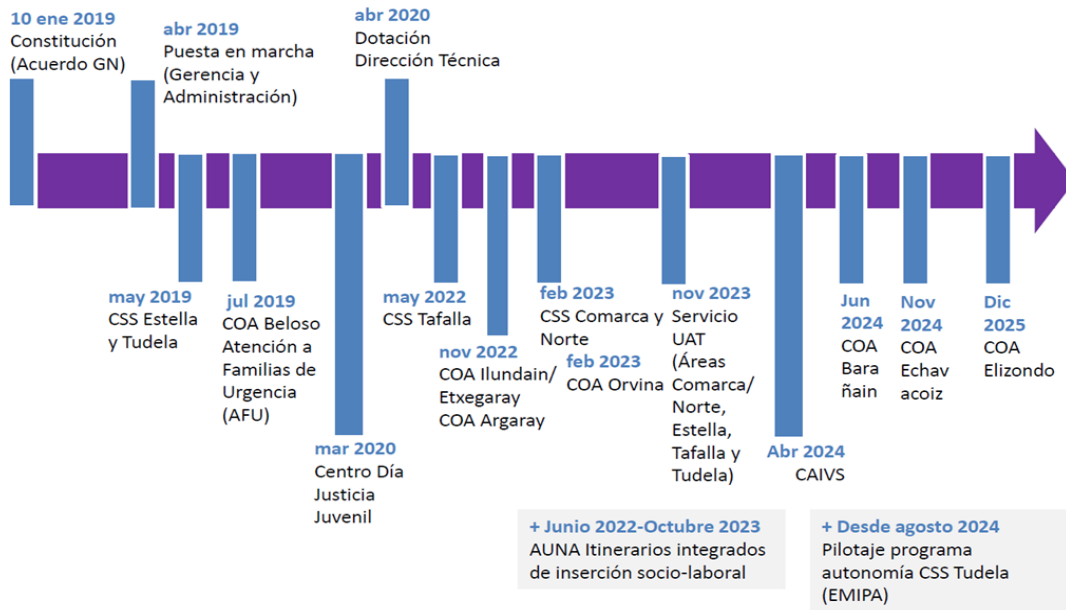

Detalle de puestos por centros y servicios

Servicios Generales (12)

DIRECCION-GERENCIA	1	Yolanda Fillat Delgado
DIRECCIÓN TÉCNICA	1	Maria Cristina Lopes Dos Santos
SUBDIRECCIÓN TÉCNICA	1	Ainhoa Vázquez Urío
RESPONSABLE ADMINISTRACIÓN	1	Leticia Poyo Hualde
RESPONSABLE RRHH	1	Myriam Alberca Rus
JURISTA LEGALIDAD	1	
ADMINISTRATIVOS/AS ÁREA RRHH	4	
ADMINISTRATIVOS/AS ÁREA CONTABLE	2	

Centros de Servicios Sociales

Centro de Servicios Sociales de Estella (15,0)

COORDINACIÓN- María Echevarría Cabeza	1
ADMINISTRATIVO/A	1
EAIA	
Coordinación equipo	1
Psicólogo/a	1
Trabajador/a social	1
Educador/as social	3
EISOL	
Coordinación equipo	1
Trabajador/a social	1
Educador/as social	2
EAIV	
Coordinación equipo	1
Psicólogo/a	1
Educador/as social	1

Centro de Servicios Sociales de Tafalla (14,7)

COORDINACIÓN- Jesús Ciriza Urdániz	1
ADMINISTRATIVO/A	1
PERSONAL LIMPIEZA	0,2
EAIA	
Coordinación equipo	1
Psicólogo/a	1
Trabajador/a social	1
Educador/as social	3
EISOL	
Coordinación equipo	1
Trabajador/a social	1
Educador/as social	2

EIV		
	Coordinación equipo	1
	Psicólogo/a	1
	Educador/as social	0,5

Centro de Servicios Sociales de Tudela (17,5)

COORDINACIÓN- Iosune Esquíroz Orduña		1
ADMINISTRATIVO/A		1
EIA		
	Coordinación equipo	1
	Psicólogo/a	1
	Trabajador/a social	1
	Educador/as social	4
EISOL		
	Coordinación equipo	1
	Trabajador/a social	1
	Educador/as social	2
EIV		
	Coordinación equipo	1
	Psicólogo/a	1,5
	Trabajador/a social	1
	Educador/as social	1

Centro de Servicios Sociales de Comarca y Norte (30,53)

COORDINACIÓN- Edurne González Paredes		1
ADMINISTRATIVO/A		1
EIA		
	Coordinación equipo	1
	Psicólogo/a	2
	Trabajador/a social	2
	Educador/as social	7
EISOL		
	Coordinación equipo	1
	Trabajador/a social	2
	Educador/as social	4,53
EIV		
	Coordinación equipo	1
	Psicólogo/a	4
	Trabajador/a social	1
	Educador/as social	3

Centros de Menores

COA BELOSO –FAMILIAS DE URGENCIA (29,5)

COORDINACIÓN- Iosune Zaratiegui Reta	1
TS- RESPONSABLE EQUIPO COA BELOSO	1
TS- RESPONSABLE FU	1
PERSONAL LIMPIEZA Y COCINA	1,5
EQUIPO TÉCNICO	
Psicólogo/a	2
Trabajador/a social	2
Profesor/a PT	0,5
EDUCADORES/AS	
Educadores/as	20,5

COA ORVINA, COA BARAÑAIN Y COA ECHAVACOIZ

COORDINACIÓN- Elena Chueca Lagunas	1
---	---

COA ORVINA (12,85)

PSICÓLOGA/COOR EQUIPO	1
PERSONAL LIMPIEZA Y COCINA	0,6
EQUIPO TÉCNICO	
Trabajador/a social	1
Profesor/as PT	0,25
EDUCADORES/AS	
Educadores/as	10

COA BARAÑAIN (12,85)

PSICÓLOGA/COOR EQUIPO	1
PERSONAL LIMPIEZA Y COCINA	0,6
EQUIPO TÉCNICO	
Trabajador/a social	1
Profesor/as PT	0,25
EDUCADORES/AS	
Educadores/as	10

COA ECHAVACOIZ (18,5)

TS/COOR EQUIPO	1
PERSONAL LIMPIEZA Y COCINA	1
EQUIPO TÉCNICO	
Psicólogo/a	1
Profesor/as PT	0,5
EDUCADORES/AS	
Educadores/as	15

COA ETXEGARAY (30,5)

COORDINACIÓN - Soraya Iduriaga	1
TS RESPONSABLE EQUIPO	1
PERSONAL LIMPIEZA	1
EQUIPO TÉCNICO	
Psicólogo/a	1
Trabajador/a social	1
Profesor/a PT	0,7
EDUCADORES/AS	
Educadores/as sociales	15
SEGURIDAD	
Coordinación seguridad	0,8
Personal seguridad	9

COA ARGARAY (13,7)

COORDINACIÓN - Cristina Ruiz	1
TS RESPONSABLE EQUIPO	0,70
PERSONAL LIMPIEZA	0,5
EQUIPO TÉCNICO	
Psicólogo/a	1
Profesor/a PT	0,3
EDUCADORES/AS	
Educadores/as sociales	8
SEGURIDAD	
Coordinación seguridad	0,2
Personal seguridad	2

COA ELIZONDO (24,0)

COORDINACIÓN - Javier Aramburu	1
TS RESPONSABLE EQUIPO	1
PERSONAL LIMPIEZA	0,5
EQUIPO TÉCNICO	
Psicólogo/a	0,5
Mediación sociocultural	1
EDUCADORES/AS	
Educadores/as sociales	20

CENTRO DE DÍA DE JUSTICIA JUVENIL (6,0)

COORDINACIÓN - José Luis Otano	1
EQUIPO TÉCNICO	
Trabajador/a social	1
Psicólogo/a	1
EDUCADORES/AS	
Educadores/as sociales	3

SERVICIO UNIDADES TRAMITACIÓN RG/IMV (39,0)

COORDINACIÓN UAT - Amaya Goñi	1
ÁREA COMARCA Y NORTE	
Trabajador/a social coordinación equipo	1
Administrativos/as tramitación-recepción	9
ÁREA ESTELLA	
Trabajador/a social coordinación equipo	1
Administrativos/as tramitación-recepción	8
ÁREA TAFALLA	
Trabajador/a social coordinación equipo	1
Administrativos/as tramitación-recepción	4
ÁREA TUDELA	
Trabajador/a social coordinación equipo	1
Administrativos/as tramitación-recepción	8
PAMPLONA	
Trabajador/a social coordinación equipo	1
Administrativos/as tramitación-recepción	5

CENTRO DE ATENCIÓN INTEGRAL A VÍCTIMAS SUPERVIVIENTES DE VIOLENCIAS SEXUALES EN NAVARRA (CAIVS) (16,60)

COORDINACIÓN - Mari Recalde	1
TRABAJO SOCIAL (Coord. equipo)	1
TRABAJO SOCIAL (Tardes)	0,9
TRABAJO SOCIAL (F/S)	0,7
ABOGACÍA	2
EDUCADORAS	5
PSICÓLOGAS	6

EMIPA (PROGRAMA PROMOCIÓN AUTONOMÍA EN CSS TUDELA)
(4)

TRABAJO SOCIAL (Coord. equipo)	1
EDUCADOR/A SOCIAL	1
PSICÓLOGO/A	1
TERAPIA OCUPACIONAL	1



DIRECCIONES Y CONTACTOS

SEDE

C/Mutilva baja 17 bajo, 31006 Pamplona
Tel 848 46 39 00
gizain@fundaciongizain.es

Dirección-Gerencia: gerencia@fundaciongizain.es
Dirección Técnica: direcciontecnicafundaciongizain.es
Recursos Humanos: rrhh@fundaciongizain.es

CENTROS DE SERVICIOS SOCIALES

Centro de Servicios sociales de Estella
Local Sancho el Fuerte 6, bajo, 31200 Estella
Tel.948 55 36 20
cssestella@fundaciongizain.es

Centro de Servicios sociales de Tafalla
C/ Martinez de Espronceda nº 1 y 3, bajo 31300 Tafalla
Tel. 848 46 30 90
csstafalla@fundaciongizain.es

Centro de Servicios sociales de Tudela
C/ Gayarre 8, 1ª planta 31500 Tudela
Tel. 948 40 36 65
csstudela@fundaciongizain.es

Centro de Servicios sociales de Comarca y Norte
C/Bidaburúa 5, 31610 Villava
Tel. 848 463 850
csscomarcaynorte@fundaciongizain.es

CENTROS DE MENORES

COA BELOSO
Tel. 948 24 04 21
coa@fundaciongizain.es

COA-Orvina
Tel. 621 14 79 74
coa@fundaciongizain.es

COA-Barañain
Tel. 621 279 205
coa@fundaciongizain.es

COA Echavacoiz
Tel. 621 122 964
coa@fundaciongizain.es

COA ETXEGARAY
Tel. 682 454 958
coaetxegaray@fundaciongizain.es

COA ARGARAY

Tel. 699 955 419

coaargaray@fundaciongizain.es

COA ELIZONDO

Tel. 621 183 064

coelizondo@fundaciongizain.es

Centro de Día de Justicia Juvenil

C/ Vuelta de Aranzadi 8, bajo, 31014 Pamplona

Tel.663 826 360

CDJIGizain@fundaciongizain.es

SERVICIO TRAMITACIÓN IMV/RG

COMARCA

uatcomarcanorte@fundaciongizain.es

848.463.200

Pl Ezcabazabal, 8. 1º Burlada

ESTELLA

uatestella@fundaciongizain.es

848.463.201

Pº Inmaculada 66, Estella

TAFALLA

uattafalla@fundaciongizain.es

848.463.202

Plaza Cortes 7 bajo. 31300 Tafalla

TUDELA

uattudela@fundaciongizain.es

848 463 555

Plaza Sancho el Fuerte 3-5. 31500 Tudela

PAMPLONA

uatpamplona@fundaciongizain.es

848 46 35 50

Avenida Roncesvalles 11, 31002 Pamplona

CENTRO DE ATENCIÓN INTEGRAL A VÍCTIMAS SUPERVIVIENTES DE VIOLENCIAS SEXUALES EN NAVARRA (CAIVS)

caivs@fundaciongizain.es

Plaza Xabier Mina nº4, 31006 Pamplona

Tel: 848 46 39 99

